and studio
architects
via Poggio Bellvedere n.19/c,36 56012
Calcinaia (Pisa) Italia
tel + fax: 0039 0587 757056
e-mail: info@and-studio.it
www.and-studio.it

nieri project
NIERI STUDIO - piazza vittorio n.1 2/3
56023 pontedera (pi) italia
tel: +39 323 111 0336 fax: +39 0587 52968
e-mail: gnieri@alice.it

COMUNE DI PONTEDERA
PROVINCIA DI PISA

Piano attuativo e di recupero ai sensi dell'art. 23 delle N.T.A. del R.U. per l'attuazione del comparto AT3/B15 "Ex Fonderia Ceccanti in località Vallicelle - La Rotta" e PdR ai sensi dell'art. 119 della L.R.T. n. 65 del 10 Novembre 2014 e s.m.i.

PONTEDERA,
Località Le Vallicelle
(PISA)

I PROPRIETARI
Ceccanti Antonio - Ceccanti Filippo
Ceccanti Gastone - Ceccanti Tommaso
Ceccanti Maria Pia - Bani Antonella

PROGETTISTI
architetto Andrea Mannocci
geometra Maurizio Nieri

OGGETTO
Piano attuativo e di recupero ai sensi degli art. 23 delle N.T.A. del R.U. per l'attuazione del comparto AT3/B15 "Ex Fonderia Ceccanti in località Vallicelle – La Rotta (già scheda B15)" (P.d.R. ai sensi dell'art. 119 della L.R.T n. 65 del 10 Novembre 2014 e s.m.i.) e contestuale trasferimento di Sul ai sensi dell'art.22, 23 e 80 delle Nta nel Comparto D2b in località il Chiesino.

DESCRIZIONE
Collegamento con pista ciclabile "Arezzo - Mar Tirreno"

DISCIPLINA E NUMERO TAVOLA
22

REVISIONE	DATA EMISSIONE	SCALA
	01-02-2019	1:1000

DISEGNATO	CONTROLLATO	APPROVATO
M.TEM	A.MAN	A.MAN

CODICE COMMESSA
2017_011

NOME FILE
T13_intervisibilità.dwg

FILE DI CONFIGURAZIONE PENNE DI PLOTTAGGIO
00_a_n_d.ctb

DISEGNO DI PROPRIETA' DELL'ARCHITETTO ANDREA MANNOCCI - TUTTI I DIRITTI RISERVATI A NORMA DI LEGGE

Tracciato ciclabile "Arezzo - Mar Tirreno"
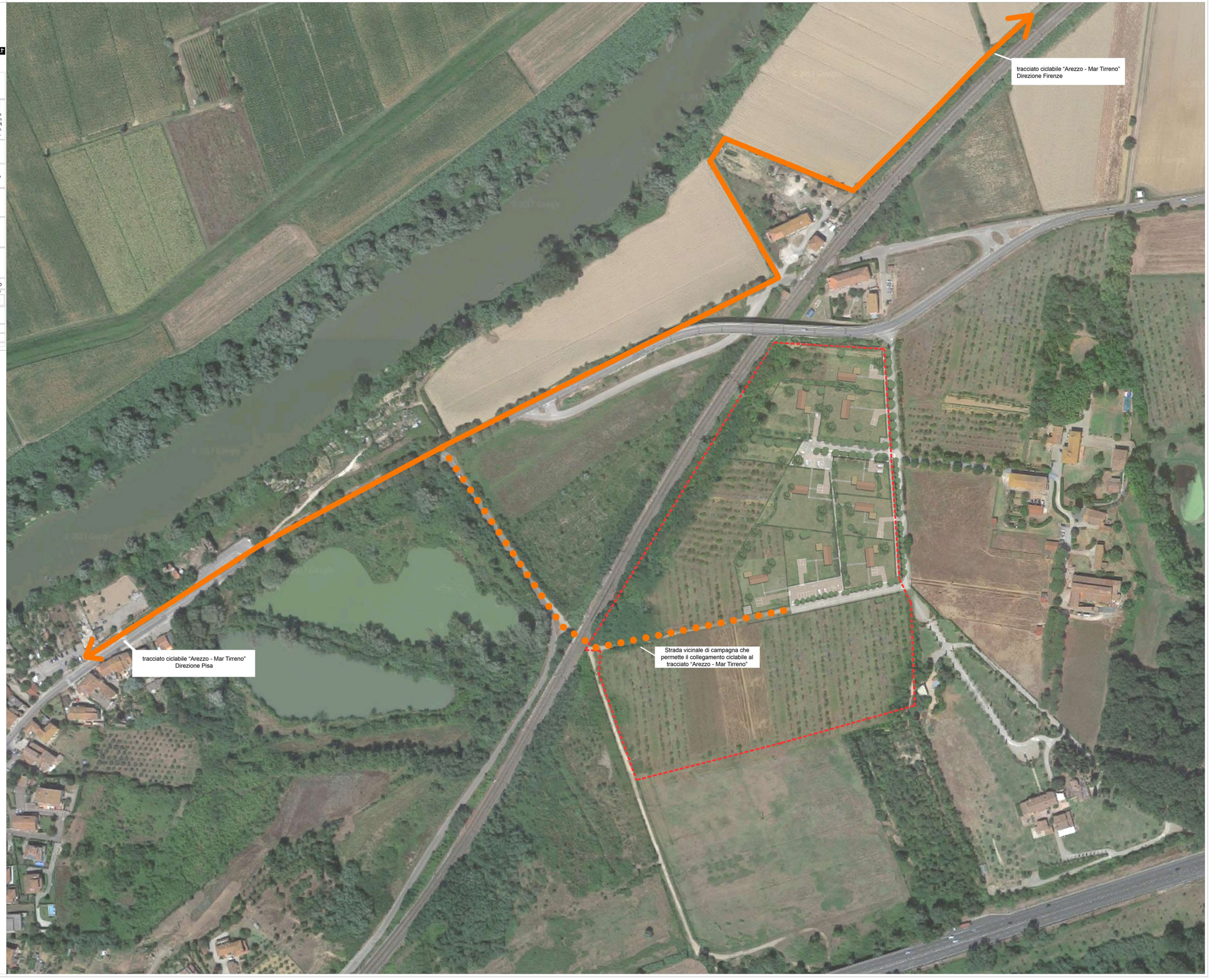
Tracciato ciclabile di progetto su strada vicinale di campagna